

ALZADO OESTE

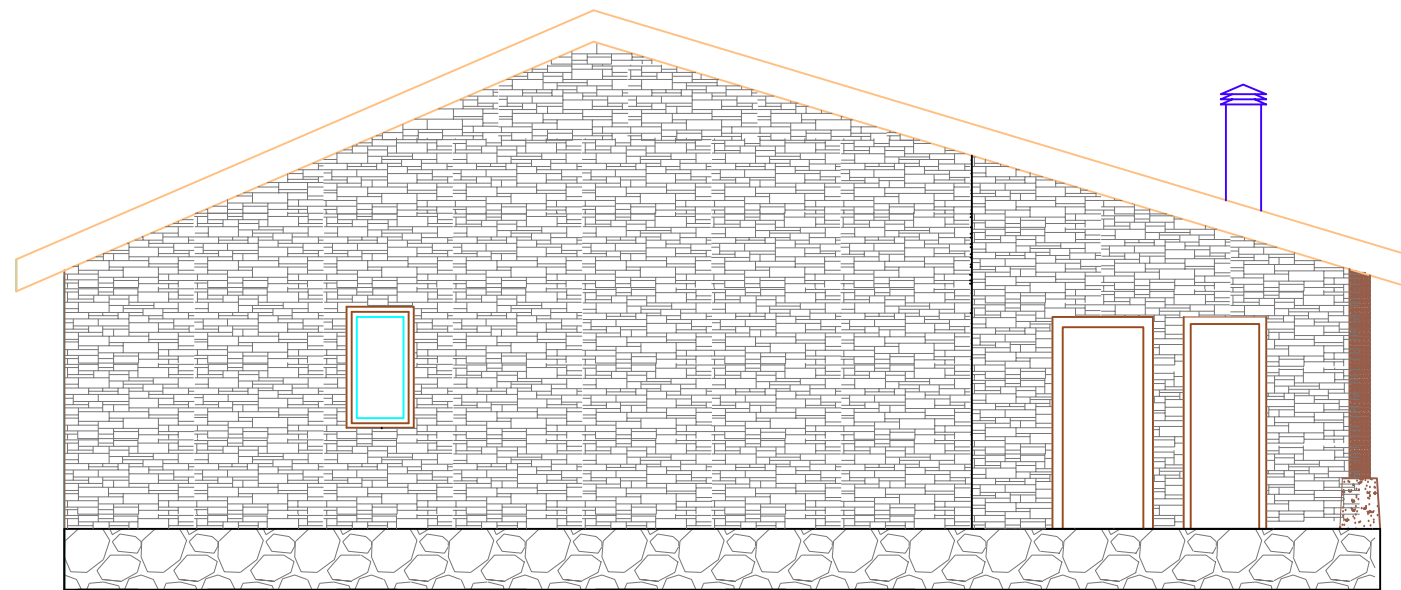

ALZADO NORTE

<p>promotor AINHOA AZPE NATERA / JOSE ANTONIO SALGUERO TRIGO</p>		<p>emplazamiento Bº CEZURA - KARRANTZA - BIZKAIA</p>		<p>título PROYECTO DE EJECUCION DE VIVIENDA UNIFAMILIAR</p>	
<p>autor del proyecto JOSE LUIS PASTOR RODRIGUEZ ARQUITECTO</p>		<p>nº proyecto AG1081/07</p>	<p>fecha NOVIEMBRE 2007</p>	<p>escalas 1/75</p>	<p>plano ALZADO NORTE Y OESTE</p>
<p>colaborador ANDRÉS MATIENZO GARCÍA INGENIERO TÉCNICO AGRÍCOLA E INGENIERO AGRÓNOMO</p>		<p>www.andresmatienzo.es e-mail: andresmatienzo@terra.es</p>		<p>ESTUDIO de INGENIERÍA AGRONOMA, TOPOGRAFÍA y ARQUITECTURA: PROYECTOS ANDRES MATIENZO S.L.</p>	
		<p>Bº Herboso, nº8 / Carranza - Vizcaya C/ Duque de Ahumada, nº 1, 3ºB / Ramales - Cantabria</p>		<p>móvil: 649 275 125 tel-fax: 942 646 188</p>	
				<p>plano nº 7</p>	