

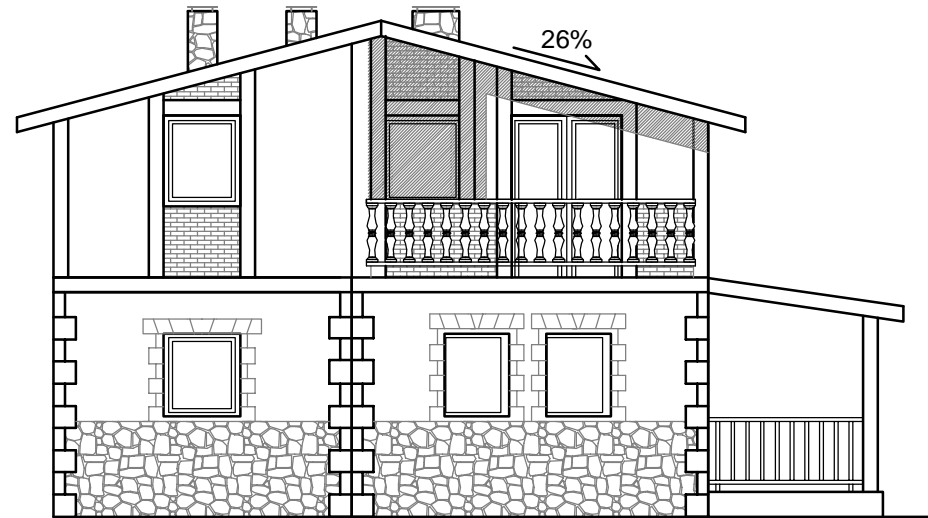

ALZADO NORTE



ALZADO ESTE



ALZADO SUR

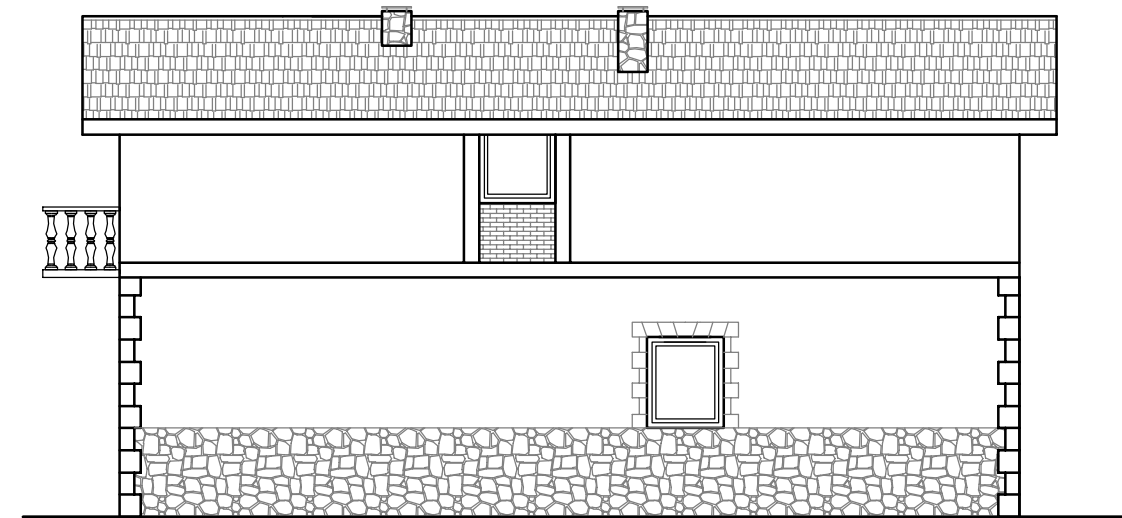

ALZADO OESTE

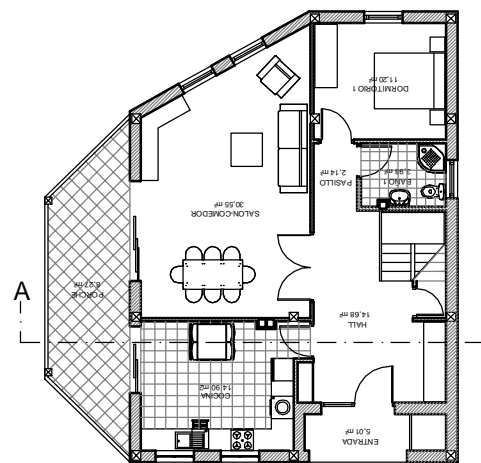

PLANTA BAJA

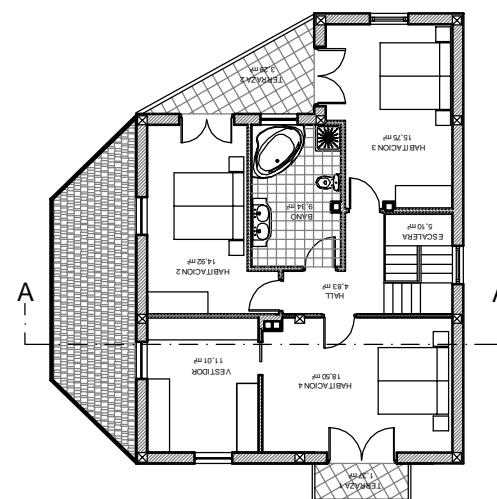

PLANTA PRIMERA

PLANTAS ESCALA 1/100

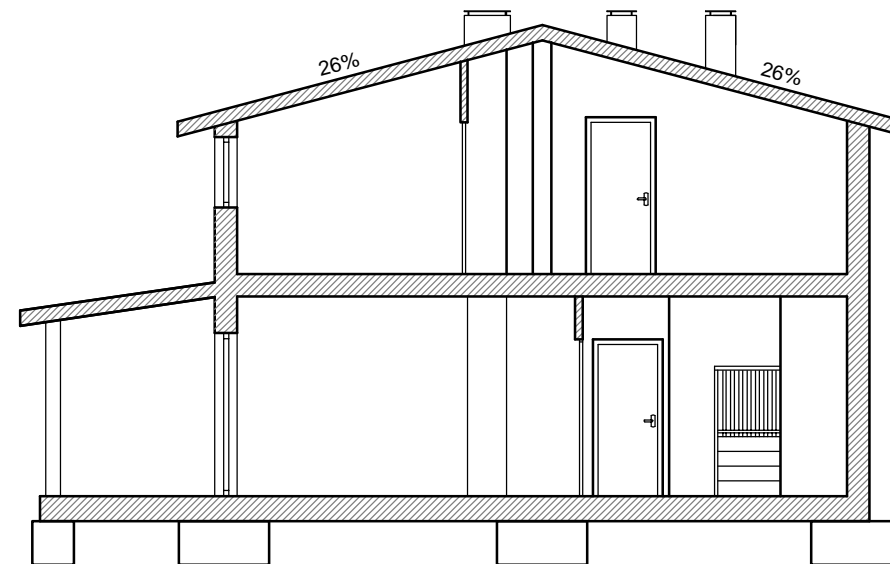

SECCION A-A'

<p>ESTUDIO DE INGENIERIA AGRONOMA TOPOGRAFIA Y ARQUITECTURA</p>	<p>Titulo PROYECTO DE EJECUCION DE VIVIENDA UNIFAMILIAR EN EL BERRON</p>	<p>plano nº 04</p>
	<p>plano ALZADOS Y SECCION</p>	<p>escala 1/50 1/100</p>
	<p>promotor ENDIKA LAICEGI ULANGA KATERIN HERRERATUEROS</p>	<p>fecha OCTUBRE 2008</p>
	<p>colaborador ANDRES MATIENZO GARCIA INGENIERO TECNICO AGRICOLA - INGENIERO AGRONOMO</p>	<p>emplazamiento EL BERRON - VALLE DE MENA - BURGOS</p>
<p>autor del proyecto MARIA GARCIA ANGULO ARQUITECTA</p>	<p>nº proyecto E1518/08</p>	