

LOCALIZACIÓN: MAPA GENERAL DE CANTABRIA

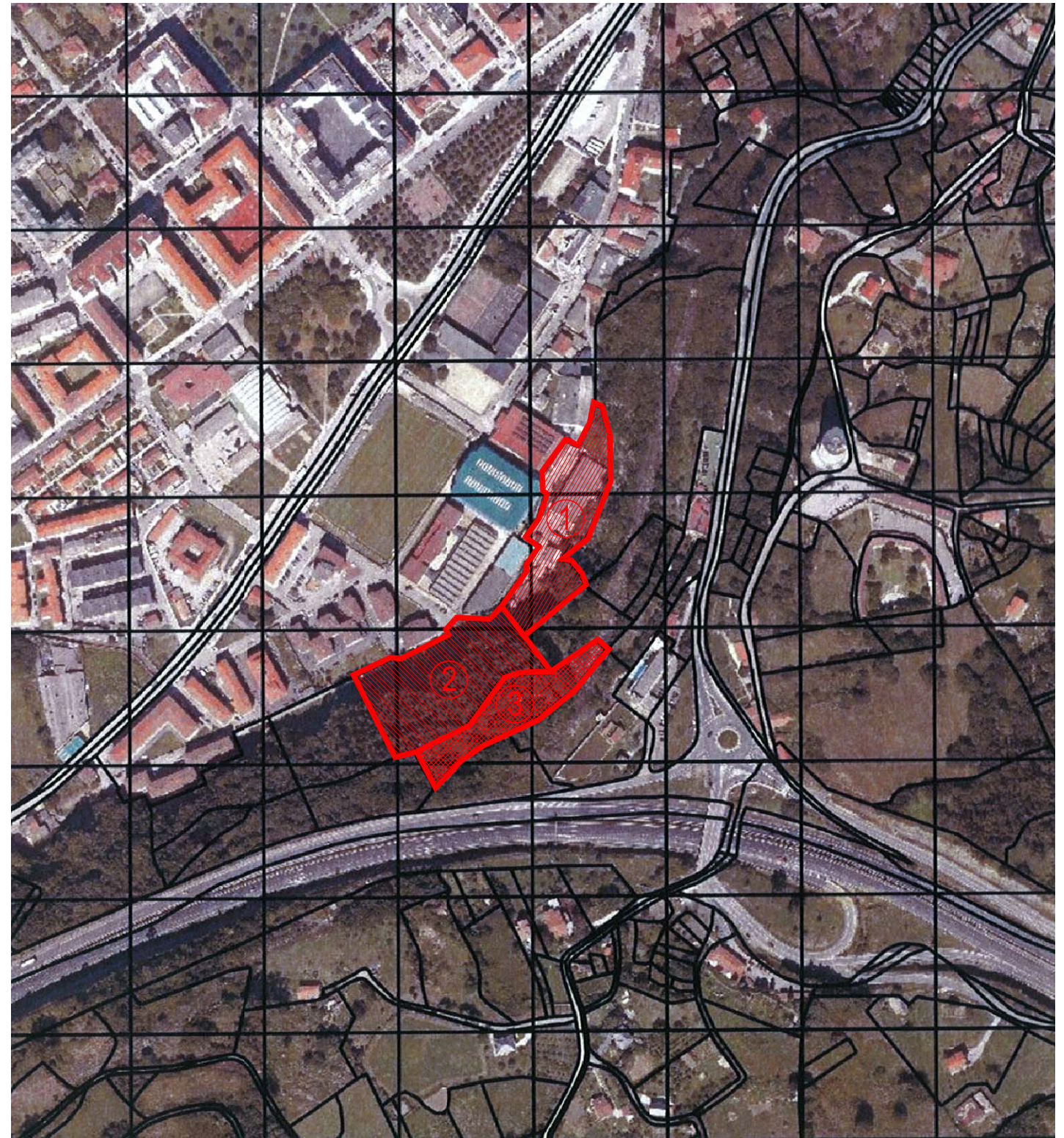

LOCALIZACIÓN GEOGRÁFICA: LAREDO



VISTA AÉREA DE PARCELAS EN LAREDO_Escala 1/4000

- ① POLÍGONO 7_PARCELA 56
- ② POLÍGONO 7_PARCELA 57
- ③ POLÍGONO 7_PARCELA 58

<p>promotor</p> <p>AYUNTAMIENTO DE LAREDO</p>		<p>emplazamiento</p> <p>LAREDO_CANTABRIA</p>		<p>ESTUDIO DE INGENIERÍA AGRÓNOMA TOPOGRAFÍA Y ARQUITECTURA</p>	<p>título</p> <p>INFORME PARA DETERMINAR JUSTIPRECIO DE LAS PARCELAS 56, 57 y 58 DEL POLÍGONO 7 DE LAREDO</p>	
<p>autor del proyecto</p> <p>CARMEN SILIUTO RUEDA INGENIERO AGRÓNOMO</p>		<p>nº proyecto</p> <p>M4785/09</p>	<p>fecha</p> <p>MARZO 2009</p>		<p>plano</p> <p>LOCALIZACIÓN GEOGRÁFICA y VISTA AÉREA DE PARCELAS</p>	
<p>coautor</p> <p>ANDRÉS MATIENZO GARCÍA INGENIERO TÉCNICO AGRÍCOLA</p>		<p>C/ Manuel Gonzalez Peral nº 14, portal 3, Bajo / Ramales - Cantabria Bº Herboso, nº8 / Carranza - Vizcaya</p> <p>TFNO-FAX: 902 110 702 TFNO-FAX: 942 646 188 MOVIL: 649 275 125</p>			<p>escalas</p> <p>S/E 1/4000</p> <p>plano nº</p> <p>01</p>	