

ALZADO PRINCIPAL

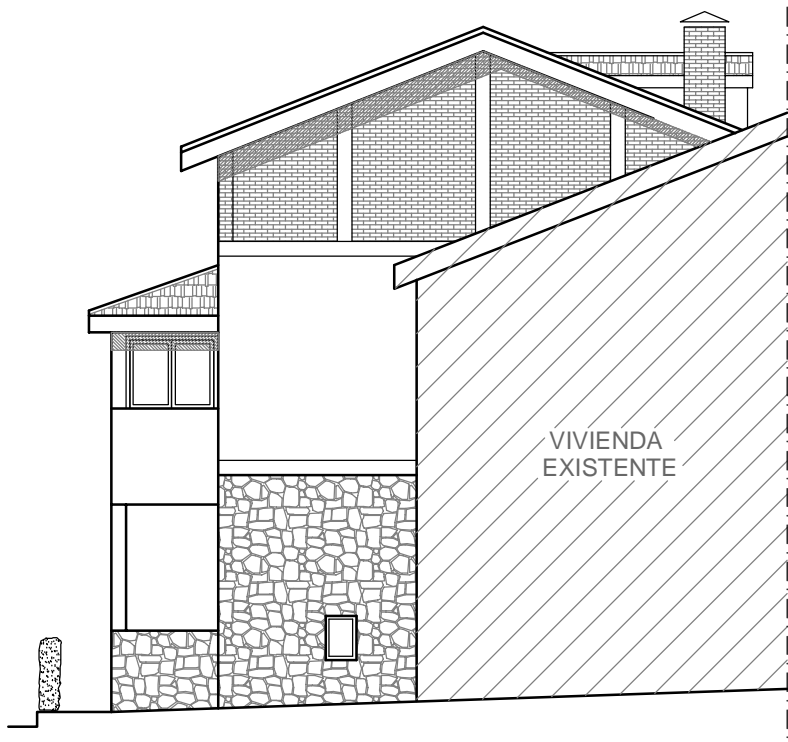

ALZADO LATERAL IZQUIERDO



ALZADO LATERAL DERECHO

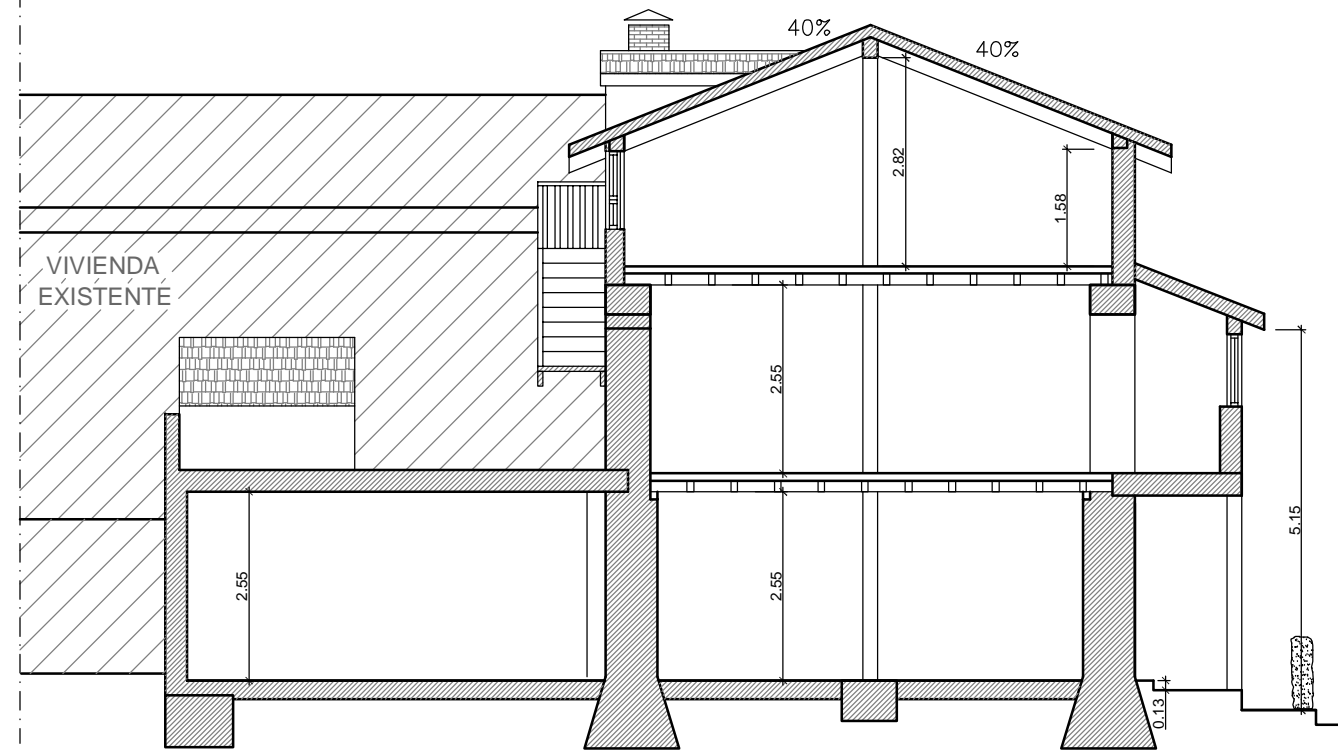

SECCION A-A

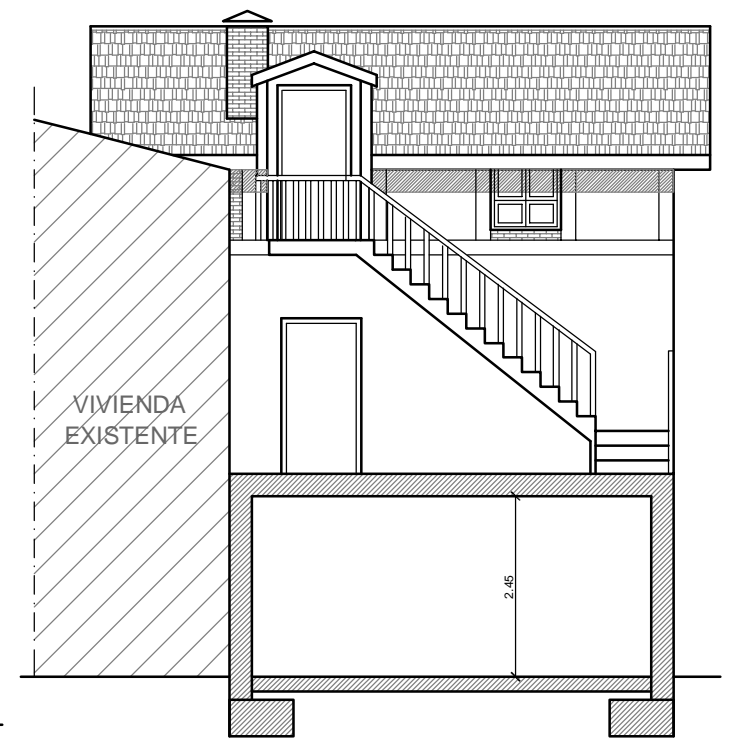

SECCION B-B

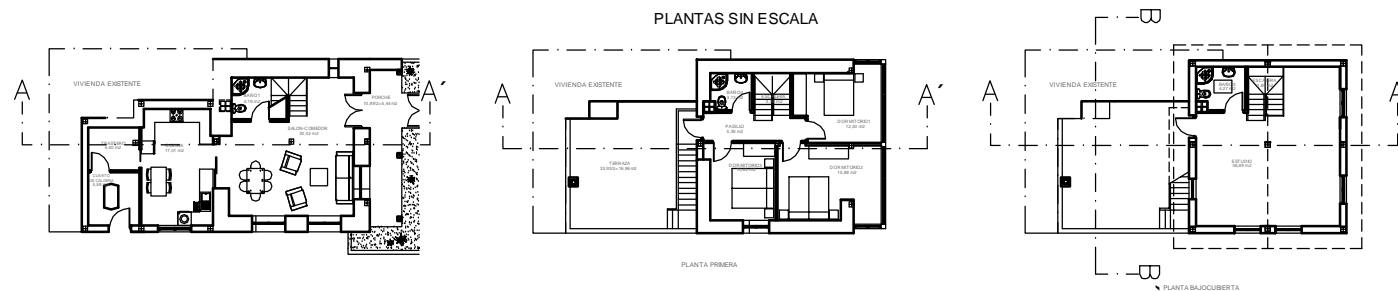

PLANTAS SIN ESCALA

<p>ESTUDIO DE INGENIERIA AGRONOMA TOPOGRAFIA Y ARQUITECTURA</p> <p>BO. INGENIEROS: 488 BO. TOPOGRAFIA: 488 BO. ARQUITECTOS: 488</p> <p>Tel: 945 271 121 Fax: 945 271 122 www.andresmatienzo.es</p>	<p>TITULO PROYECTO DE REHABILITACION DE VIVIENDA UNIFAMILIAR</p> <p>plano ALZADOS Y SECCION</p> <p>PROMOTOR ALEJANFRO PIÑERO VITERI</p> <p>COLABORADOR ANDRES MATIENZO GARCIA INGENIERO TECNICO AGRICOLA + INGENIERO AGRONOMO</p>	<p>plano nº 06</p> <p>FECHA JUNIO 2008</p> <p>Nº PROYECTO A1555/08</p> <p>SITIOZARMIÑO VALLE - RUEGA - CANTABRIA</p> <p>autor del proyecto MARIA GARCIA ANGULO ARQUITECTA</p>